

Cómo subir un vídeo a un canal de Stream

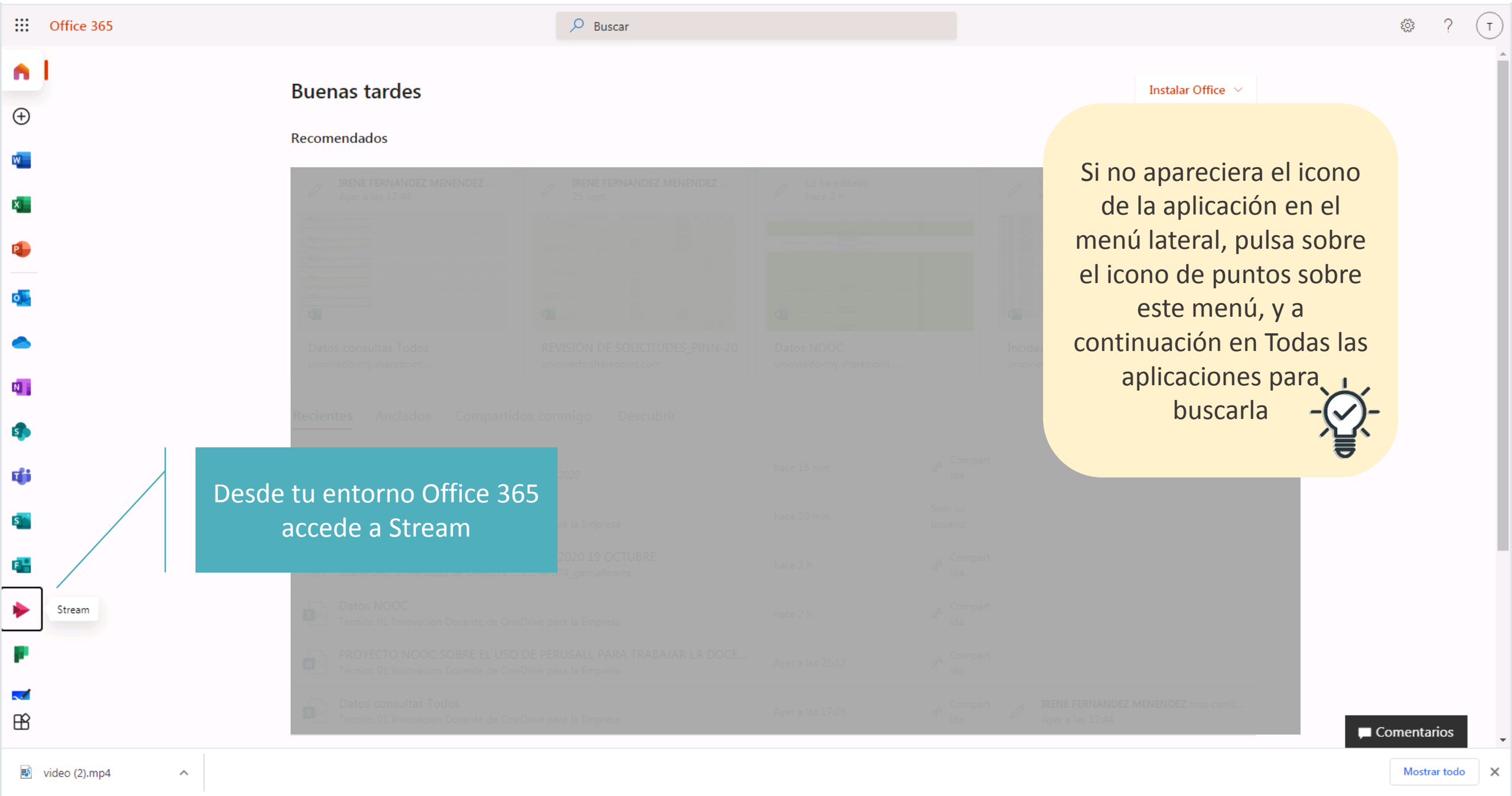

Universidad de Oviedo
Universidá d'Uviéu
University of Oviedo

Centro de Innovación Docente
Centru d' Anovación Docente
Teaching Innovation Center



Buenas tardes

Recomendados

Instalar Office

Si no apareciera el icono de la aplicación en el menú lateral, pulsa sobre el icono de puntos sobre este menú, y a continuación en Todas las aplicaciones para buscarla



Desde tu entorno Office 365 accede a Stream



Comentarios

Mostrar todo

- Cargar vídeo
- Grupo
- Canal
- Grabar pantalla

En la opción Crear, del menú principal, y pulsa en Cargar vídeo

TG1
Ver ahora

- Enunciado de la pregunta
- Escrito con claridad
- Recoge la idea central
- Da contexto para responder

👤+ Invite a sus compañeros de trabajo a cargar vídeos. Todos los miembros de la compañía pueden contribuir. ✕

Aprenda a usar Microsoft Stream [No volver a mostrar](#)

📶
Carga segura
[Ver ahora](#)

🗨️
Buscar contenido
[Ver ahora](#)

🌐
Canales y grupos
[Ver ahora](#)

🔗
Insertar y compartir
[Ver ahora](#)

Al continuar, aceptas que (i) el uso de esta característica cumple con los términos aplicables de tu organización, (ii) dispones de los derechos y permisos necesarios de las personas en tu vídeo y (iii) el vídeo no infringirá los derechos de autor, la privacidad u otros derechos.

Arrastra el vídeo desde la carpeta de tu equipo donde lo tengas descargado, a este espacio.



Arrastre los archivos aquí o **busque** los que quiera cargar.

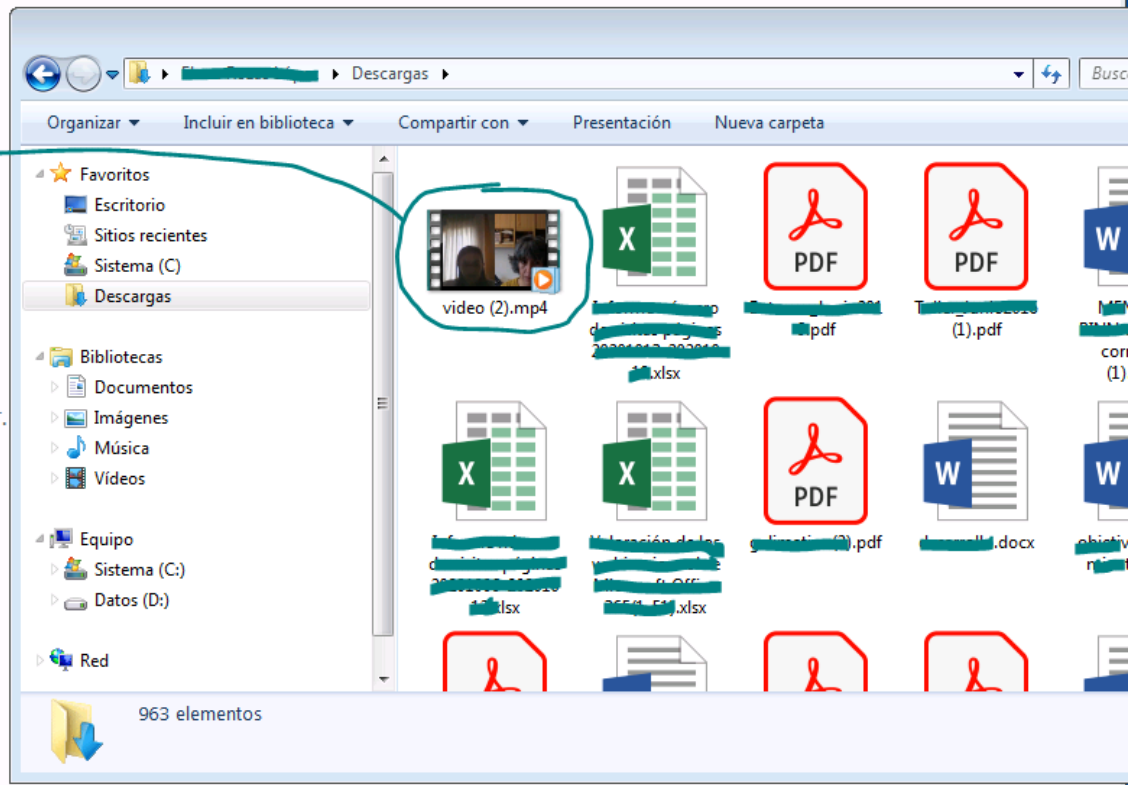

[Vea todos los formatos de archivo admitidos.](#)

Al continuar, aceptas que (i) el uso de esta característica cumple con los términos aplicables de tu organización, (ii) dispones de los derechos y permisos necesarios de las personas en tu vídeo y (iii) el vídeo no infringirá los derechos de autor, la privacidad u otros derechos.

Establecer un idioma predeterminado para el vídeo

Establecer el idioma de un vídeo permite generar automáticamente un archivo de subtítulos (para los idiomas admitidos) y hace que sea más fácil encontrar el vídeo. Establézcalo ahora y la preferencia se recordará la próxima vez.

Idioma predeterminado del vídeo

Español

Selecciona el idioma del vídeo y pulsa en Guardar

No, gracias Guardar

Vea todos los formatos de archivo admitidos.

Arrastre más archivos a cualquier ubicación, o **seleccione más archivos** para cargar
Carga finalizada, ir a **mis vídeos**

Procesando: 54%

▼ Detalles

Nombre
PRÁCTICA

Descripción
Describe el vídeo. Incluye códigos de tiempo (hh:mm:ss) para crear capítulos y facilitar la navegación. Por ejemplo: 00:24 Introducción

La configuración de un idioma de vídeo permite los subtítulos (CC) automáticos para los idiomas admitidos. [Más información](#)

Idioma del vídeo
Español

Miniatura
Procesando... 54%

> Permisos

> Opciones

Compartir Publicar

Indica el nombre de tu video, añade una descripción y revisa el idioma.

Actualizaciones guardadas

Arrastre más archivos a cualquier ubicación, o **seleccione más archivos** para cargar
Carga finalizada, ir a **mis vídeos**

El procesamiento se ha completado y ya se puede publicar: vid... 🗑️

> Detalles

∨ Permisos

Permitir a todos en la empresa ver este vídeo ⓘ

Compartir con ⓘ

Canales ∨ Prueba_01 🔍

Crear un canal

📁 Prueba_01 PRUEBA DE GRU...

👤 Técnico 03 Innovacion ...

> Opciones

🔗 Compartir **Publicar**

Actualizaciones guardadas

Selecciona la opción Canales y en el espacio de búsqueda introduce el nombre del canal creado por tu profesor/a y pulsa en él.

Por último, pulsa en Publicar y una vez recibida la confirmación en Compartir.

Arrastre más archivos a cualquier ubicación, o **seleccione más archivos** para cargar

Compartir Insertar

Este vídeo solo podrán verlo los usuarios autorizados.

A partir de: 00:00

Vínculo directo al vídeo

Copiar

Compartir con



Cerrar

Copia el vínculo directo al vídeo si deseas compartirlo en otro espacio, por ejemplo el Campus Virtual.

Al continuar, aceptas que (i) el uso de este contenido se rige por los términos aplicables de tu organización, (ii) dispones de los derechos y permisos necesarios de las personas en tu vídeo y (iii) el vídeo no infringe los derechos de autor, la privacidad u otros derechos.

- Vídeos
- Grupos
- Canales
- Reuniones
- Lista de reproducción
- Canales seguidos
- Papelera de reciclaje

Comprueba que el vídeo se ha subido al Canal desde Mi contenido -> Canales



Arrastre los archivos aquí o **busque** los que quiera cargar.

Desde la opción Mi contenido, del menú principal, puedes acceder a todos los contenidos que hayas subido a Stream , así como a los Canales y Grupos a los que pertenezcas



Vea todos los formatos de archivo admitidos.

Videos Grupos **Canales** Reuniones Lista de reproducción Canales seguidos Papelera de reciclaje

Buscar canales
🔍 Buscar canales...

Ordenar por
Fecha de creación ▾

+

Crear un nuevo canal

 **Prueba_01**
PRUEBA DE GRUPO

Entrega de videos actividad

📺 1 👤 0

Seguir ...

Se mostrarán los canales de los que dispones y aquellos de los que eres miembro



Prueba_01 ...

PRUEBA DE GRUPO

Entrega de vídeos actividad

Seguir

1 0

↑ Arrastre más archivos a cualquier ubicación, o [seleccione más archivos](#) para cargar

Buscar vídeos

Ordenar por

Tendencias ▾

Editar el pedido predeterminado

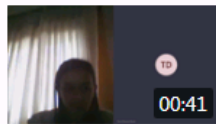

PRÁCTICA

0 0 0 20/10/2020

Tecnico 03 Innovaci...



Puedes ver el vídeo que has subido y los que suban otros miembros con acceso al Canal.